

CND
Rincón 528 piso 7
Montevideo, Montevideo 11000
Uruguay
+598 2916 2800

Punch Items para FA EFS 044 390 - ESCUELA 44, ISMAEL CORTINAS, FLORES

26 Items

#26: Pulir monolíticos con resaltos

Tipo:
ALBAÑILERIA

Ubicación:
GENERAL

Fecha de Creación:
17/08/2018

Fecha de Vencimiento:
20/08/2018

Prioridad:

Estatus:
Abierto

Creador:
Verónica Musto

Referencia:

Ball in Court:
Verónica Musto

Nombre del Asignado:

Descripción:
Se realizó un descuento en el avance previendo esta tarea.

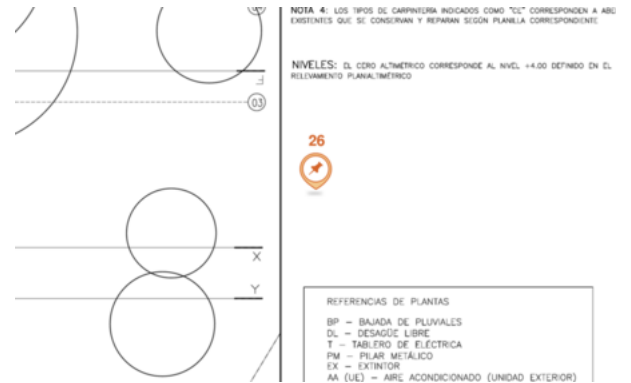

Plano L12A01: PLANTA DE ALBAÑILERÍA Rev.0

#25: Revisar amure de aberturas de aluminio

Tipo:
ALBAÑILERIA

Ubicación:
GENERAL

Fecha de Creación:
17/08/2018

Fecha de Vencimiento:
20/08/2018

Prioridad:

Estatus:
Abierto

Creador:
Verónica Musto

Referencia:

Ball in Court:
Verónica Musto

Nombre del Asignado:

Descripción:
**No se aceptará como unico procedimiento de amure la inyección de poliuretano.
Se deberá reforzar todos los amures con tacos expansivos adecuados para ese fin.**

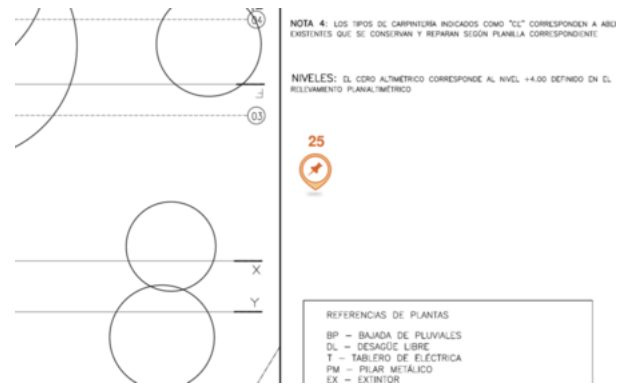

Plano L12A01: PLANTA DE ALBAÑILERÍA Rev.0

#24: Definición de colores

Tipo:
ALBAÑILERIA

Ubicación:
GENERAL

Fecha de Creación:
17/08/2018

Fecha de Vencimiento:
20/08/2018

Prioridad:

Estatus:
Abierto

Creador:
Verónica Musto

Referencia:

Ball in Court:
Verónica Musto

Nombre del Asignado:

Descripción:

- colores de mampostería interior y exterior: se mantienen los ya definidos y se corresponden con la foto del taco de colores que me mandaste.
- aberturas de madera existentes y nuevas al exterior: pág 176 cód 90GG 27/273 (mar de delfines)
- aberturas metálicas existentes en los baños (puertas de acceso y de gabinetes y ventanas): pág 176 cód 90GG 27/273 (mar de delfines)
- aberturas de madera interiores: pág 267 cód 50YY 74/069 (punto de encuentro)
- herrería (rejas, puertas de casetas, estructura de sustentación de cubierta sobre aulas prefabricadas, estructura de galería nueva, y pilares de galería existente (independientemente de su material): esmalte brillante color blanco
- cartel de la escuela - gris grafito
- caños de hierro fundido que quedaran vistos: si están contra muro, van del mismo color del muro; si están junto a pilar de galería, van de color blanco

Los muebles interiores van en color idem puertas interiores pero con puertas y otros detalles en colores a definir (fotos adjuntas de referencia). Se definirá placard por placard.

En cuanto al cielorraso de la galería existente (en chapa prepintada blanca), el color blanco deberá quedar visto hacia abajo.

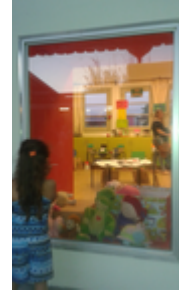

#23: Cambio de luminarias, respecto a lo especificado en proyecto original

Tipo:
INSTALACIÓN ELÉCTRICA

Ubicación:
GENERAL

Fecha de Creación:
17/08/2018

Fecha de Vencimiento:
20/08/2018

Prioridad:

Estatus:
Abierto

Creador:
Verónica Musto

Referencia:

Ball in Court:
Verónica Musto

Nombre del Asignado:

Descripción:

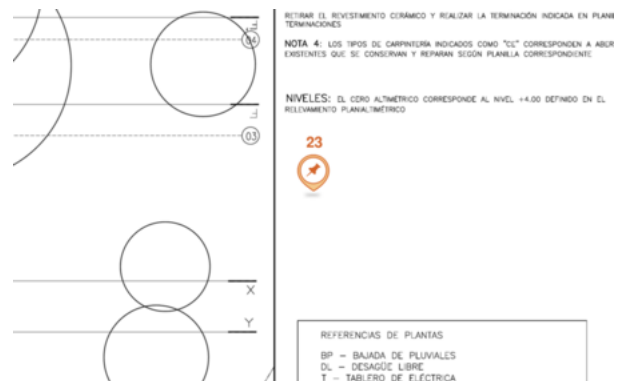

Plano L12A01: PLANTA DE ALBAÑILERÍA Rev.0

L1 - la mayor parte son existentes. Las que haya que suministrar, que sean tipo LT5. L1 y LT5 son muy distintas; que no queden de los 2 tipos en un mismo local

L2 - la mayor parte son existentes. Las que haya que suministrar, que sean tipo LT5

L3 - Son todas nuevas; sustituimos por LI

L4 - Son todas nuevas; sustituimos por LT6

L5 - Se necesitan 8 en total y contamos con 6. Cambiar el tipo de luminaria implicaría que quedarán 2 tipos diferentes en un mismo local, así que mantenemos la especificación de la licitación y cambiamos la lámpara a led

L6 - se mantiene especificación de la licitación

LE - se mantiene especificación de la licitación

LE1 - son todas existentes, por lo que se mantienen y se cambian las lámparas a led

LE2 - se mantiene especificación de la licitación

#22: Acordar la ubicación de los juegos infantiles con la Directora de la escuela

Tipo:	Ubicación:
ESPACIOS EXTERIORES	ESPACIOS EXTERIORES
Fecha de Creación:	Fecha de Vencimiento:
17/08/2018	20/08/2018
Prioridad:	Estatus:
	Abierto
Creador:	Referencia:
Verónica Musto	
Ball in Court:	
Verónica Musto	
Nombre del Asignado:	
Descripción:	

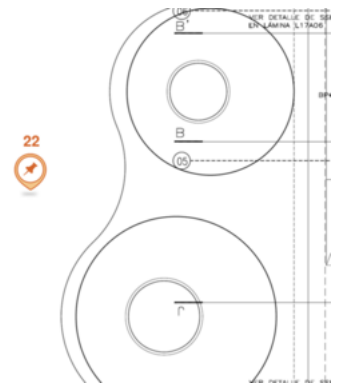

Plano L12A01: PLANTA DE ALBAÑILERÍA Rev.0

#21: Cubierta liviana - genera dudas las dimensiones de la cumbrera (corta).

Tipo:	Ubicación:
ALBAÑILERÍA	SECTOR 1
Fecha de Creación:	Fecha de Vencimiento:
17/08/2018	20/08/2018
Prioridad:	Estatus:
	Abierto
Creador:	Referencia:
Verónica Musto	
Ball in Court:	
Verónica Musto	
Nombre del Asignado:	
Descripción:	
Se deberá revisar en todos los casos y cambiar si es necesario.	

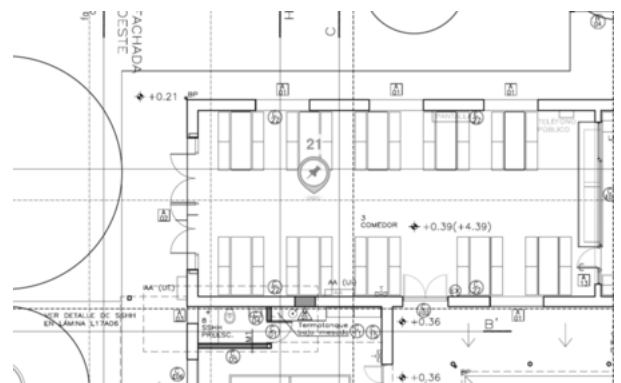

Plano L12A01: PLANTA DE ALBAÑILERÍA Rev.0

#20: Faltan cantoneras de chapa galvanizada en algunas aristas vivas

Tipo:	Ubicación:
ALBAÑILERIA	GENERAL
Fecha de Creación:	Fecha de Vencimiento:
17/08/2018	20/08/2018
Prioridad:	Estatus:
	Abierto
Creador:	Referencia:
Verónica Musto	
Ball in Court:	
Verónica Musto	
Nombre del Asignado:	
Descripción:	
(ej: salida desde cocina a patio de servicio)	

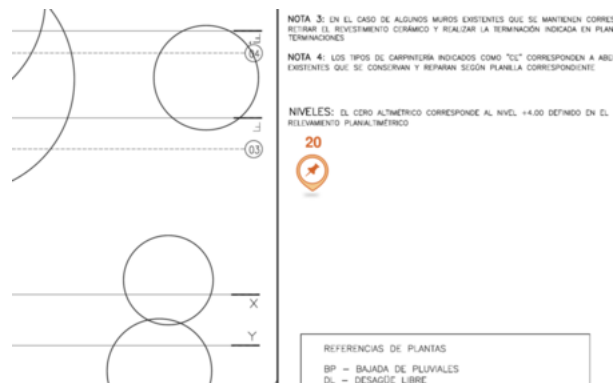

Plano L12A01: PLANTA DE ALBAÑILERÍA Rev.0

#19: Verificar que se haya ampliado el vano de acceso al sshh de maestros, que será también para discapacitados y está previsto ampliar.

Tipo:	Ubicación:
ALBAÑILERIA	SECTOR 2
Fecha de Creación:	Fecha de Vencimiento:
17/08/2018	20/08/2018
Prioridad:	Estatus:
	Abierto
Creador:	Referencia:
Verónica Musto	
Ball in Court:	
Verónica Musto	
Nombre del Asignado:	
Descripción:	

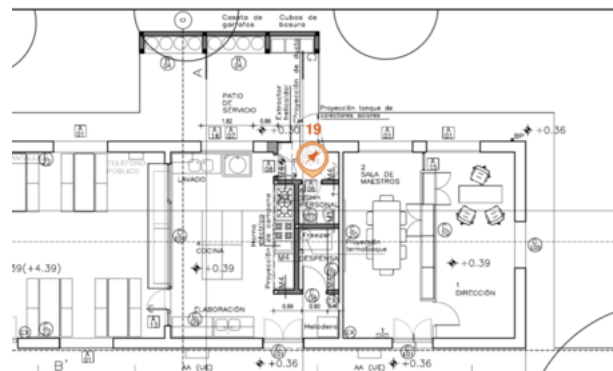

Plano L12A01: PLANTA DE ALBAÑILERÍA Rev.0



#18: Grieta (ambos lados del muro) a 45° desde vértice superior de abertura, a reparar

Tipo:
ESTRUCTURA

Ubicación:
SECTOR 1

Fecha de Creación:
17/08/2018

Fecha de Vencimiento:
20/08/2018

Prioridad:

Estatus:
Abierto

Creador:
Verónica Musto

Referencia:

Ball in Court:
Verónica Musto

Nombre del Asignado:

Descripción:
Se deberá proponer una terapéutica y reparar.

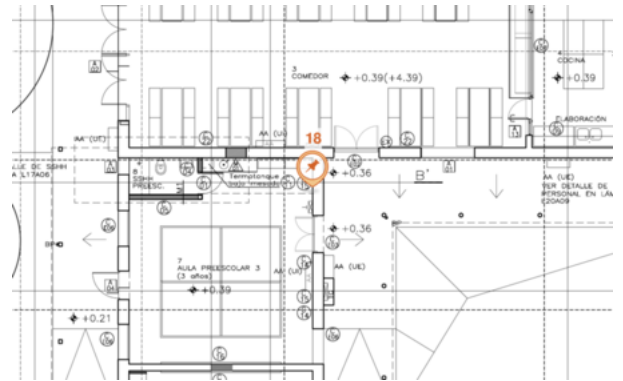

Plano L12A01: PLANTA DE ALBAÑILERÍA Rev.0



#17: Escuadría en ménsula no quedó colocada como lo indicó el Ing. de estructuras en el proyecto

Tipo:
ESTRUCTURA

Ubicación:
SECTOR 1

Fecha de Creación:
17/08/2018

Fecha de Vencimiento:
20/08/2018

Prioridad:

Estatus:
Abierto

Creador:
Verónica Musto

Referencia:

Ball in Court:
Verónica Musto

Nombre del Asignado:

Descripción:



#16: Estructura de cubierta y de sustentación del cielorraso: sustituir escuadrías de pino

Tipo:
ESTRUCTURA

Ubicación:
GENERAL

Fecha de Creación:
17/08/2018

Fecha de Vencimiento:
20/08/2018

Prioridad:

Estatus:
Abierto

Creador:
Verónica Musto

Referencia:

Ball in Court:
Verónica Musto

Nombre del Asignado:

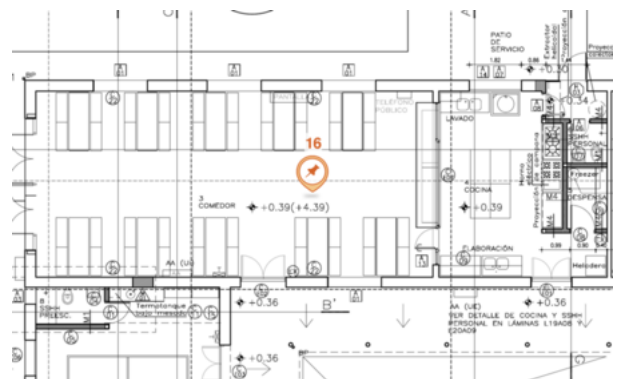

Plano L12A01: PLANTA DE ALBAÑILERÍA Rev.0

Descripción:



#15: Verificar apoyo del aula prefabricada sobre la fundación y vínculo a ésta

Tipo: ESTRUCTURA	Ubicación: AULAS PREFABRICADAS
Fecha de Creación: 17/08/2018	Fecha de Vencimiento: 20/08/2018
Prioridad:	Estatus: Abierto
Creador: Verónica Musto	Referencia:
Ball in Court: Verónica Musto	
Nombre del Asignado:	
Descripción:	

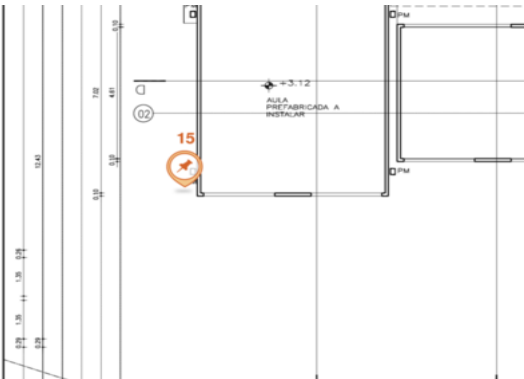

Plano L12A01: PLANTA DE ALBAÑILERÍA Rev.0



#14: Pico de agua mal ubicado en proyecto, a cambiar

Tipo: INSTALACIÓN SANITARIA	Ubicación: SECTOR 1
Fecha de Creación: 17/08/2018	Fecha de Vencimiento: 20/08/2018
Prioridad:	Estatus: Abierto
Creador: Verónica Musto	Referencia:
Ball in Court: Verónica Musto	
Nombre del Asignado:	
Descripción:	

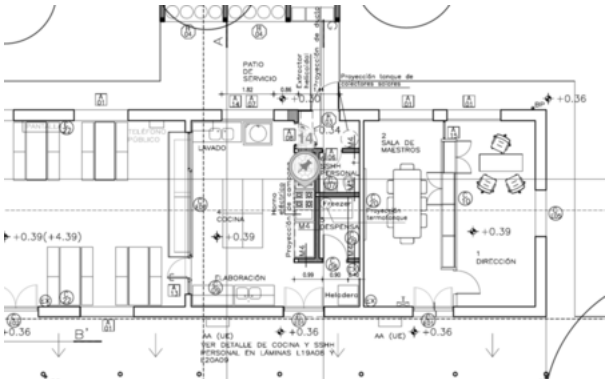

Plano L12A01: PLANTA DE ALBAÑILERÍA Rev.0

La razón de ser del pico de agua que quedó bajo la mesada debajo de la campana es para llenar la olla en el anafe

(está mal ubicada en el proyecto).Se deberá reubicar próximo a los quemadores y la grifería a colocar sería una canilla tipo de jardín de 13 mm con unión manguera de 19 mm, esférica de pasaje total. Construida en latón UNE-EN cromado con juntas PTFE, entradas rosca gas M, mando a palanca. Marca Genebre o superior calidad.

#13: Grifería de cocina, en el proyecto aparece duplicada para las piletas dobles; va sólo una por cada pileta.

Tipo: INSTALACIÓN SANITARIA	Ubicación: SECTOR 1
Fecha de Creación: 17/08/2018	Fecha de Vencimiento: 20/08/2018
Prioridad:	Estatus: Abierto
Creador: Verónica Musto	Referencia:
Ball in Court: Verónica Musto	
Nombre del Asignado:	

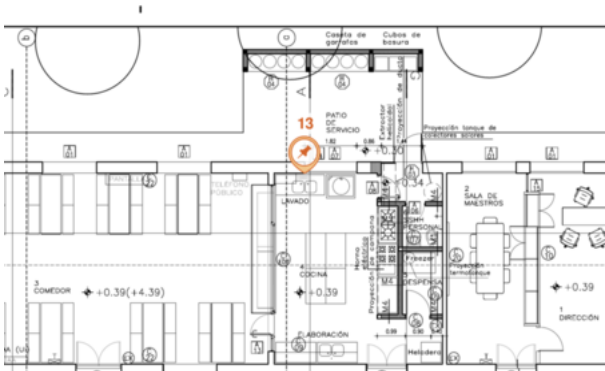

Plano L12A01: PLANTA DE ALBAÑILERÍA Rev.0

Descripción:

Se solicita cambiar la grifería de cocina por otra de pared, colocada a 1 m de altura respecto a NPT. MEZCLADORA DE PARED PARA COCINA DE 1/2". TIPO DOCOL UNO, SIMILAR O CALIDAD SUPERIOR. Tendrá las siguientes características:

- Será de bronce cromado.
- Cartucho con pastilla cerámica de alta performance con 1/4 de vuelta:
- Diámetro: 1/2.
- Funcionamiento perfecto en baja y alta presión, de 0,2 a 4 kgf/cm².
- Temperatura máxima del agua: 70°C.
- Aireador articulable,

Modelos similares que se pueden cotizar:

- Attica, Novitá.

#12: Falta forrar caño de gas con cinta asfáltica

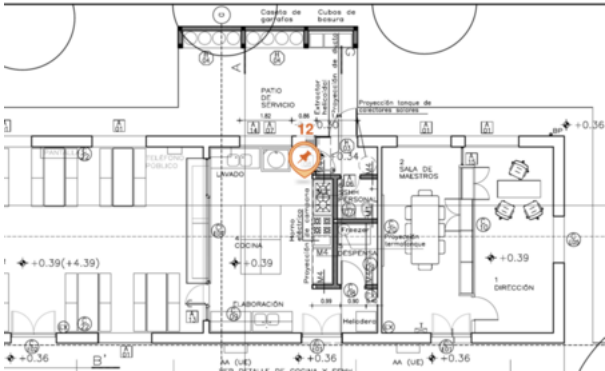
Tipo: INSTALACIÓN SANITARIA	Ubicación: SECTOR 1	
Fecha de Creación: 17/08/2018	Fecha de Vencimiento: 20/08/2018	
Prioridad:	Estatus: Abierto	
Creador: Verónica Musto	Referencia:	
Ball in Court: Verónica Musto		
Nombre del Asignado:		Plano L12A01: PLANTA DE ALBAÑILERÍA Rev.0
Descripción:		

#11: Falta llave de corte de gas prevista en proyecto en la entrada a la cocina

Tipo: INSTALACIÓN SANITARIA	Ubicación: SECTOR 1	
Fecha de Creación: 17/08/2018	Fecha de Vencimiento: 20/08/2018	
Prioridad:	Estatus: Abierto	
Creador: Verónica Musto	Referencia:	
Ball in Court: Verónica Musto		
Nombre del Asignado:		Plano L12A01: PLANTA DE ALBAÑILERÍA Rev.0
Descripción:		

#10: Caños vistos son de FF (en este caso, caños de bajada de canalones previstos). Se dejó previsión en PVC.

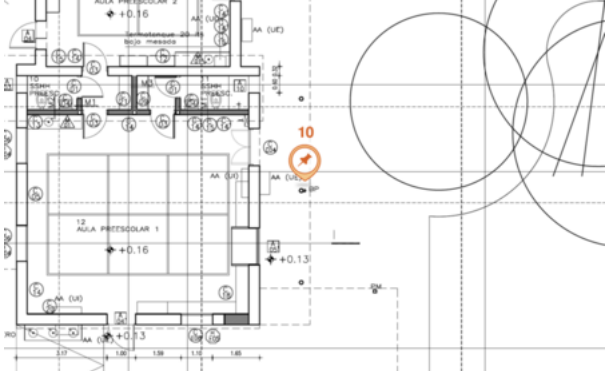
Tipo: INSTALACIÓN SANITARIA	Ubicación: SECTOR 1	
Fecha de Creación: 17/08/2018	Fecha de Vencimiento: 20/08/2018	
Prioridad:	Estatus: Abierto	
Creador: Verónica Musto	Referencia:	
Ball in Court: Verónica Musto		
Nombre del Asignado:		Plano L12A01: PLANTA DE ALBAÑILERÍA Rev.0
Descripción:		



#9: Ubicación de unidad exterior de Split en aulas prefabricadas - debían reubicarse las existentes y colocar las nuevas teniendo en cuenta la cubierta que se colocará sobre las aulas. Ver lámina L13A02 (planta de techos)

Tipo:
EQUIPOS ESPECIALES

Ubicación:
AULAS PREFABRICADAS

Fecha de Creación:
17/08/2018

Fecha de Vencimiento:
20/08/2018

Prioridad:

Estatus:
Abierto

Creador:
Verónica Musto

Referencia:

Ball in Court:
Verónica Musto

Nombre del Asignado:

Descripción:



#8: Las luminarias en la mayoría de los espacios no van a nivel de cielorraso, sino fijadas a una estructura de aluminio prevista para tal fin.

Tipo:
INSTALACIÓN ELÉCTRICA

Ubicación:
SECTOR 1

Fecha de Creación:
17/08/2018

Fecha de Vencimiento:
20/08/2018

Prioridad:

Estatus:
Abierto

Creador:
Verónica Musto

Referencia:

Ball in Court:
Verónica Musto

Nombre del Asignado:

Descripción:
En caso de dudas ver cortes de albañilería o consultar.



Plano L12A01: PLANTA DE ALBAÑILERÍA Rev.0



#7: Verificar si de acuerdo UTE es necesario ampliar nicho de medidores.

Tipo:	Ubicación:
INSTALACIÓN ELÉCTRICA	ESPACIOS EXTERIORES
Fecha de Creación:	Fecha de Vencimiento:
17/08/2018	20/08/2018
Prioridad:	Estatus:
	Abierto
Creador:	Referencia:
Verónica Musto	
Ball in Court:	
Verónica Musto	
Nombre del Asignado:	

Descripción:
Se sugiere crecer hacia atrás, ya que de todas formas en esa zona se deberá corregir la reja porque el parante quedó comprendido dentro del muro.

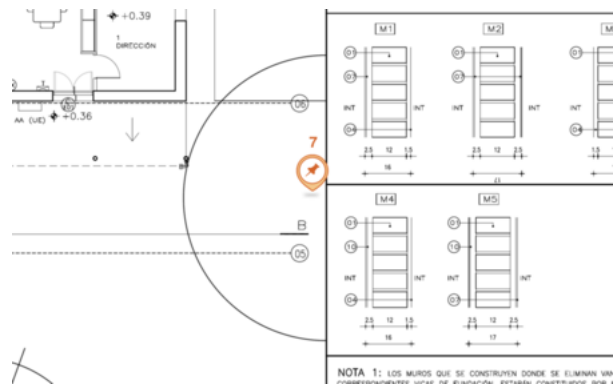

Plano L12A01: PLANTA DE ALBAÑILERÍA Rev.0



#6: Teléfono público que había en el actual comedor, no debió retirarse

Tipo:	Ubicación:
TELEFONÍA Y DATOS	SECTOR 1
Fecha de Creación:	Fecha de Vencimiento:
17/08/2018	20/08/2018
Prioridad:	Estatus:
	Abierto
Creador:	Referencia:
Verónica Musto	
Ball in Court:	
Verónica Musto	
Nombre del Asignado:	

Descripción:

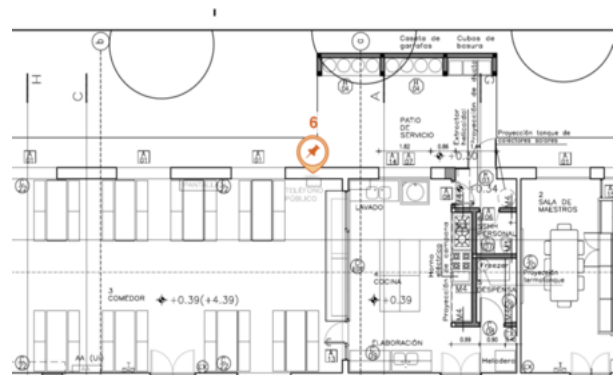

Plano L12A01: PLANTA DE ALBAÑILERÍA Rev.0

#5: Colocar Rack de CRA (Centro de Recursos Audiovisuales)

Tipo: INSTALACIÓN ELÉCTRICA	Ubicación: SECTOR 1
Fecha de Creación: 17/08/2018	Fecha de Vencimiento: 20/08/2018
Prioridad:	Estatus: Abierto
Creador: Verónica Musto	Referencia:
Ball in Court: Verónica Musto	
Nombre del Asignado:	
Descripción: Estaba previsto mantener en la ubicación que estaba y su instalación eléctrica no debió retirarse.	

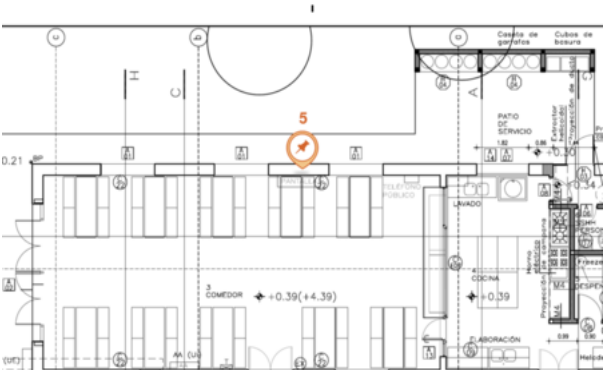

Plano L12A01: PLANTA DE ALBAÑILERÍA Rev.0

#4: Se constata que la instalación sanitaria de desagüe que se realizo parcialmente a lo largo de recientes inspecciones fue tapada con contrapiso sin que se pueda constatar que se realizaron las pruebas correspondientes bajo el control del ADO.

Tipo: INSTALACIÓN SANITARIA	Ubicación: GENERAL
Fecha de Creación: 17/08/2018	Fecha de Vencimiento: 20/08/2018
Prioridad:	Estatus: Abierto
Creador: Verónica Musto	Referencia:
Ball in Court: Verónica Musto	
Nombre del Asignado:	
Descripción:	

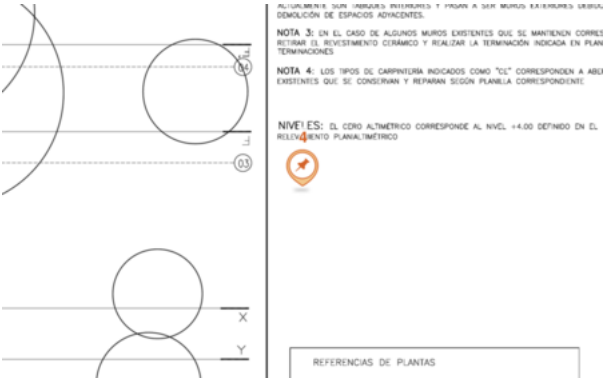

Plano L12A01: PLANTA DE ALBAÑILERÍA Rev.0

#3: Se revistió totalmente con ceramicos sin colocar donde estaba previsto las pastillas en baño 8

Tipo: ALBAÑILERIA	Ubicación: SECTOR 1
Fecha de Creación: 17/08/2018	Fecha de Vencimiento: 20/08/2018
Prioridad:	Estatus: Abierto
Creador: Verónica Musto	Referencia:
Ball in Court: Verónica Musto	
Nombre del Asignado:	

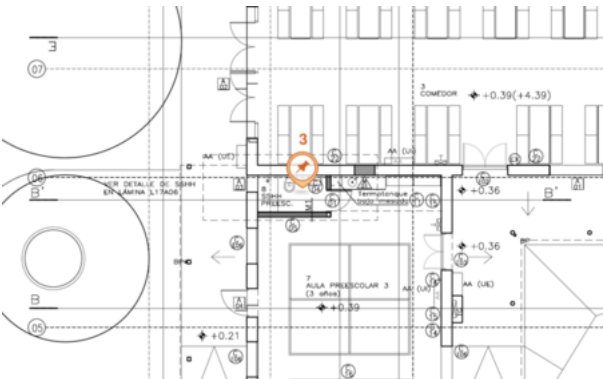

Plano L12A01: PLANTA DE ALBAÑILERÍA Rev.0

Descripción:

#2: Juntas en sector de cortes de revestimiento desprolijas.

Tipo:
ALBAÑILERIA

Fecha de Creación:
17/08/2018

Prioridad:

Creador:
Verónica Musto

Ball in Court:
Verónica Musto

Nombre del Asignado:

Descripción:

Ubicación:
GENERAL

Fecha de Vencimiento:
20/08/2018

Estatus:
Abierto

Referencia:

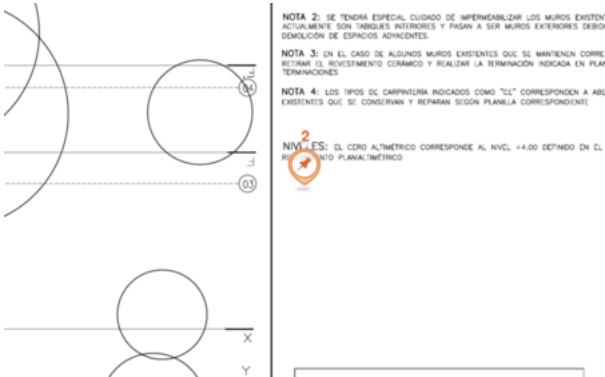

Plano L12A01: PLANTA DE ALBAÑILERÍA Rev.0



#1: Distinto tono de las piezas utilizadas para sustituir el revestimiento en el sector de la nueva cañería de abastecimiento de agua.

Tipo:	Ubicación:
ALBAÑILERIA	SECTOR 2
Fecha de Creación:	Fecha de Vencimiento:
17/08/2018	20/08/2018
Prioridad:	Estatus:
	Abierto
Creador:	Referencia:
Verónica Musto	
Ball in Court:	
Nombre del Asignado:	
Descripción:	

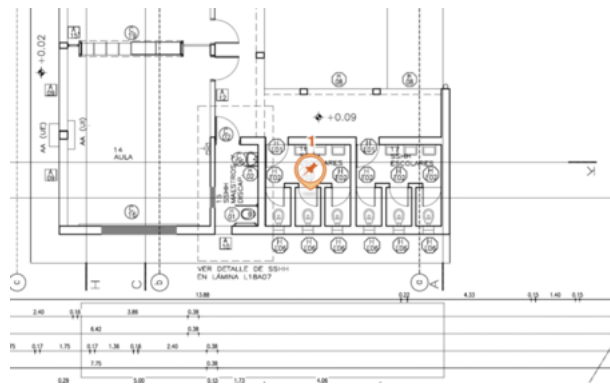

Plano L12A01: PLANTA DE ALBAÑILERÍA Rev.0

